ARCHE Agglo

GUIDE HORAIRES TRANSPORTS

du 1er septembre 2025
au 31 août 2026

SOMMAIRE

P.3 Tarifs et conditions

P.4 Politique mobilité d'ARCHE Agglo

P.5 Carte de transport

P.6-9 Carte du territoire

P.10-20 Lignes ARCHE Agglo

P.21-36 Lignes régionales

P.37-39 Transport à la demande gare TGV

P.40-42 Navette marchés à la demande

1 SEUL GUIDE POUR L'ANNÉE !

À partir de cette rentrée de septembre 2025, les horaires des transports gérés directement par ARCHE Agglo (lignes 1, 11 et 15) ont été harmonisés pour la période scolaire et les vacances d'été. Il n'y aura donc plus qu'un seul guide, valable du lundi 1er septembre 2025 au lundi 31 août 2026.

TARIFS ET CONDITIONS

HORAIRES ET ARRÊTS VALABLES : DU 1er SEPTEMBRE 2025 AU 31 AOÛT 2026

Pour tous vos déplacements à l'intérieur du territoire ARCHE Agglo, le ticket unitaire est à 1€.

Pour les trajets depuis et vers l'extérieur du territoire, la tarification des lignes régionales s'applique.

Plus d'infos : www.oura.com / 04 8000 7000

• OÙ ACHETER VOS TITRES ?

	ticket unitaire	carnet 10 tickets	abonnements
Lignes 1, 11 et 15 auprès du conducteur	✓	✓	✓
Lignes Région auprès du conducteur	✓		
OT Tournon Du lundi après-midi au samedi matin 10h-12h / 14h-18h Tél : 04 75 08 10 23		✓	✓
Site internet www.archeagglo.fr		✓	✓

1€ ticket unitaire*

8€ carnet de 10 tickets

6€ abonnement hebdomadaire

* les enfants de -6 ans voyagent gratuitement sur les lignes 1, 11 et 15. Ils doivent obligatoirement être accompagnés d'une personne chargée de les surveiller et dont ils bénéficient des effets du titre de transport valide et validé.

abonnement mensuel
- Plein tarif 18€
- - 26 ans 13,50€
- Tarif réduit 9€**

abonnement annuel
- Plein tarif 180€
- - 26 ans 135€

** L'abonnement mensuel peut faire l'objet d'un tarif réduit de 50%, accessible aux bénéficiaires des minimas sociaux suivants : RSA, ASS, AAH, ASPA, ASI. Quelle que soit votre commune de résidence sur le territoire, rendez-vous aux CCAS de Tain l'Hermitage ou Tournon-sur-Rhône.

• Accès PMR ligne 1

Places réservées

Lignes Régions

04 8000 7000 • www.auvergnerhonealpes.fr/interurbain

• Interdictions

LA POLITIQUE MOBILITÉ D'ARCHE AGGLO

ARCHE Agglo regroupe 41 communes et 60 000 habitants. Elle exerce la compétence mobilités sur l'ensemble du territoire et développe une politique publique qui repose sur 4 axes prioritaires

• LE TRANSPORT EN COMMUN :

Ce guide est l'illustration concrète de l'offre dont vous disposez sur le territoire.
Toutes les infos : www.archeagglo.fr/transports

• LE TRANSPORT SCOLAIRE :

ARCHE Agglo assure le transport scolaire de quelque 3 200 élèves vers et depuis les établissements scolaires (de la maternelle au lycée). Elle gère près de 200 circuits chaque jour d'école.

Les autres usagers peuvent monter à bord du transport scolaire dans la limite des places disponibles en s'acquittant d'un titre de transport.
Toutes les infos : www.archeagglo.fr/transports-scolaires

• VÉLO :

Les actions de l'Agglo s'inscrivent dans un Schéma Directeur Cyclable qui prévoit la création d'un réseau cyclable de 130 km programmé sur 15 ans, avec une enveloppe de 14,5M€. Ce Schéma Directeur Cyclable est programmé pour pour favoriser et sécuriser les déplacements du quotidien et aussi l'itinérance touristique.

- les infrastructures (aménagements cyclables)
- les services (communication, aide achat et/ou location VAE)
- les équipements (stationnement cyclable)
- la mise en place du Savoir rouler à Vélo

Toutes les infos : www.archeagglo.fr/velos

• COVOITURAGE :

Toutes les infos sur www.archeagglo.fr
rubrique Transports et mobilité (covoiturage)

OPTEZ POUR LA CARTE OURA !

La Carte OURA est indispensable pour voyager avec un abonnement ou un carnet de 10 trajets. ARCHE Agglo fournira une carte gratuitement*

*Duplicata : 8€

Comment vous procurer la carte Oùra ?

- En ligne sur www.archeagglo.fr/transports ou en scannant le QR code ci-dessous
- Par correspondance, en remplissant un formulaire disponible auprès du conducteur
- Directement au siège d'ARCHE Agglo de Mauves ou à l'office de tourisme de Tournon-sur-Rhône

Tous vos trajets intra-Agglo

à 1€

Pour les trajets depuis et vers l'extérieur du territoire, la tarification des lignes régionales s'applique.

Plus d'infos : www.oura.com / 04 8000 7000

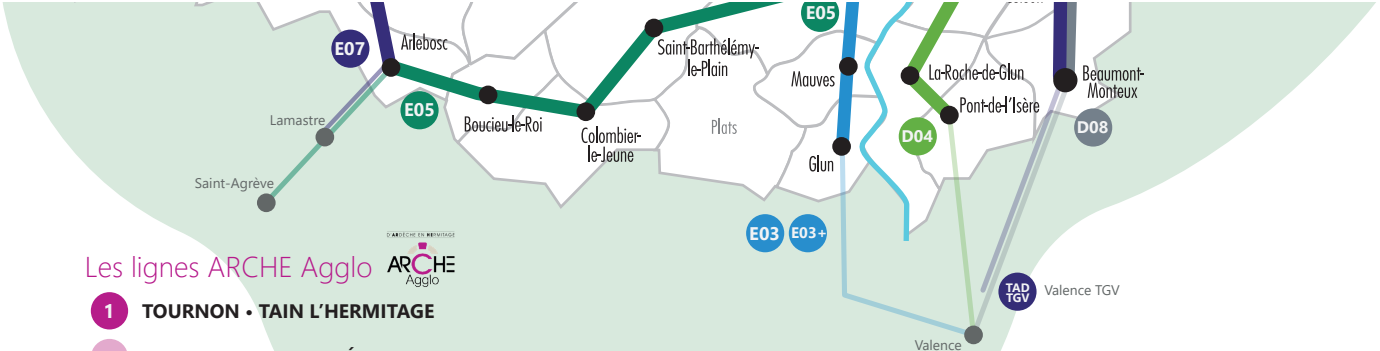

Les lignes ARCHE Agglo

D'ARDÈCHE EN HERMITAGE ARCHE Agglo

1 **TOURNON • TAIN L'HERMITAGE**

11 **LALOUVESC • SAINT-FÉLICIEN • TOURNON • TAIN L'HERMITAGE SNCF***
*TAD : RÉSERVATION OBLIGATOIRE AU 04 28 70 79 75

15 **ARTHÉMONAY • SAINT-DONAT • TAIN-L'HERMITAGE SNCF***
*TAD : RÉSERVATION OBLIGATOIRE AU 04 75 45 21 88 / TAD@BERTOLAMI.FR

TAD TGV **SAINT-JEAN-DE-MUZOLS •TAIN L'HERMITAGE • TOURNON • VALENCE TGV**
*TAD : RÉSERVATION OBLIGATOIRE AU 04 8000 7000

Les cars régionaux

La Région Auvergne-Rhône-Alpes

E03 E03+ **ANNONAY • TOURNON • VALENCE**

D04 **TAIN L'HERMITAGE • VALENCE**

E05 **SAINT-AGRÈVE • LAMASTRE • TOURNON**

E07 **LAMASTRE • SAINT-FÉLICIEN • ANNONAY**

D08 **SAINT-DONAT • VALENCE**

D09 **SAINT-VALLIER • SAINT-DONAT • ROMANS**

D10 **TOURNON • TAIN L'HERMITAGE • ROMANS**

D12 **BEAUREPAIRE • ROMANS • LE GRAND-SERRE**

D13 **CHANTEMERLE-LES-BLÉS • SAINT-DONAT • ROMANS**

D14 **LE GRAND-SERRE • ROMANS**

Le cœur d'Agglo à 1€

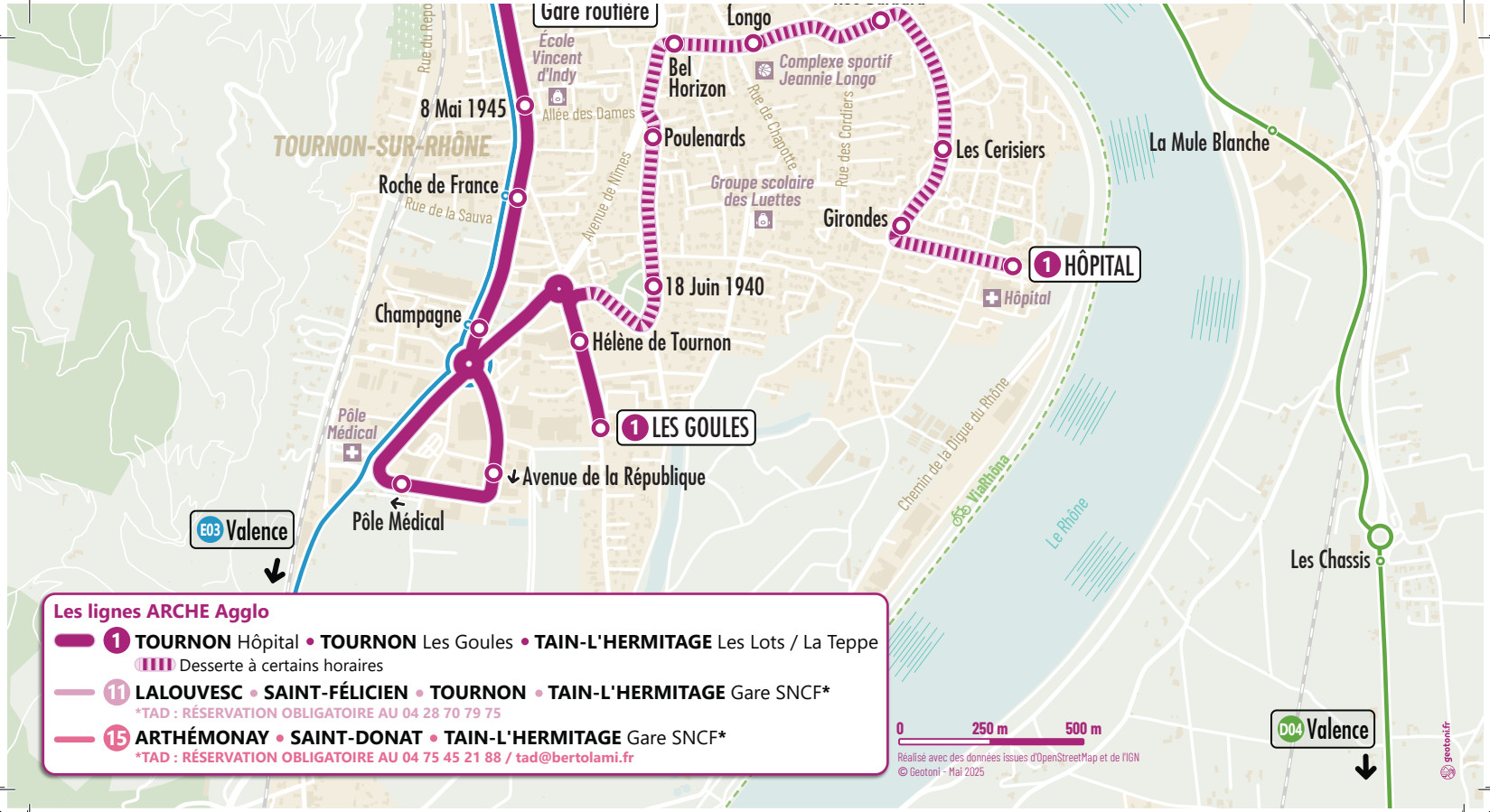

Les lignes ARCHE Agglo

1 **TOURNON** Hôpital • **TOURNON** Les Goules • **TAIN-L'HERMITAGE** Les Lots / La Teppe
Desserte à certains horaires

11 **LALOUVESC** • **SAINT-FÉLICIEN** • **TOURNON** • **TAIN-L'HERMITAGE** Gare SNCF*
*TAD : RÉSERVATION OBLIGATOIRE AU 04 28 70 79 75

15 **ARTHÉMONAY** • **SAINT-DONAT** • **TAIN-L'HERMITAGE** Gare SNCF*
*TAD : RÉSERVATION OBLIGATOIRE AU 04 75 45 21 88 / tad@bertolami.fr

1 TOURNON SUD • TAIN-L'HERMITAGE • LA TEPPE

Du 1er sept.25 au 4 juil.26 LMMeJV	X	X	X	X	X	X	X	X	X	X	X	X	X	X	X	X	X	X	X	X	X	X	X
Du 1er sept.25 au 4 juil.26 Samedi		X			X		X		X		X		X		X		X			X			
Du 6 juil. au 29 août 26 LMMeJVS		X			X		X		X		X		X		X		X			X			
TOURNON Hôpital	6:52	-	-	-	-	9:14	9:43	10:30	10:59	11:47	12:34	13:37	14:04	14:53	15:20	16:09	16:41	17:04	-	-	-	18:57	-
TOURNON Girondes	6:53	-	-	-	-	9:15	9:44	10:31	11:00	11:48	12:35	13:38	14:05	14:54	15:21	16:10	16:42	17:05	-	-	-	18:58	-
TOURNON Les cerisiers	6:53	-	-	-	-	9:15	9:44	10:31	11:00	11:48	12:35	13:38	14:05	14:54	15:21	16:10	16:42	17:05	-	-	-	18:58	-
TOURNON Rue Barbara	6:54	-	-	-	-	9:16	9:45	10:32	11:01	11:49	12:36	13:39	14:06	14:55	15:22	16:11	16:43	17:06	-	-	-	18:59	-
TOURNON Gymnase Longo	6:55	-	-	-	-	9:17	9:46	10:33	11:02	11:50	12:37	13:40	14:07	14:56	15:23	16:12	16:44	17:07	-	-	-	19:00	-
TOURNON Bel Horizon	6:56	-	-	-	-	9:18	9:47	10:34	11:03	11:51	12:38	13:41	14:08	14:57	15:24	16:13	16:45	17:08	-	-	-	19:01	-
TOURNON Poulenards	6:57	-	-	-	-	9:19	9:48	10:35	11:04	11:52	12:39	13:42	14:09	14:58	15:25	16:15	16:47	17:10	-	-	-	19:02	-
TOURNON 18 juin 1940	6:58	-	-	-	-	9:20	9:49	10:36	11:05	11:53	12:40	13:43	14:10	14:59	15:26	16:16	16:48	17:11	-	-	-	19:03	-
TOURNON Les Goules	7:00	7:26	7:56	8:12	8:33	9:22	9:51	10:38	11:07	11:55	12:42	13:45	14:12	15:01	15:28	16:18	16:50	17:13	17:31	18:02	18:33	19:05	19:37
TOURNON Hélène de Tournon	7:01	7:27	7:57	8:13	8:34	9:23	9:52	10:39	11:08	11:56	12:43	13:46	14:13	15:02	15:29	16:19	16:51	17:14	17:33	18:03	18:35	19:06	19:38
TOURNON Avenue République	-	-	7:59	-	-	9:25	9:54	10:41	11:10	11:58	12:45	13:48	14:15	15:04	15:31	16:21	16:53	17:16	17:34	18:05	18:36	19:08	19:39
TOURNON Pôle Médical	-	-	8:01	-	-	9:26	9:55	10:42	11:11	11:59	12:46	13:49	14:16	15:05	15:32	16:23	16:55	17:18	17:36	18:07	18:38	19:09	19:40
TOURNON Champagne	7:03	7:29	8:02	8:15	8:36	9:27	9:56	10:43	11:12	12:00	12:47	13:50	14:17	15:06	15:33	16:24	16:56	17:19	17:38	18:08	18:39	19:10	19:41
TOURNON Roche de France	7:04	7:30	8:03	8:16	8:37	9:28	9:57	10:44	11:13	12:01	12:48	13:51	14:18	15:07	15:34	16:25	16:57	17:20	17:39	18:09	18:40	19:11	19:42
TOURNON 8 mai 1945	7:05	7:31	8:04	8:17	8:38	9:29	9:58	10:45	11:14	12:02	12:49	13:52	14:19	15:08	15:35	16:26	16:58	17:21	17:40	18:10	18:41	19:12	19:43
TOURNON Sacré Cœur	7:06	7:32	8:05	8:18	8:39	9:30	9:59	10:46	11:15	12:03	12:50	13:53	14:20	15:09	15:36	16:27	16:59	17:22	17:41	18:11	18:42	19:13	19:44

Aucun service ne circule les jours fériés.

1 TOURNON SUD • TAIN-L'HERMITAGE • LA TEPPE

Du 1er sept.25 au 4 juil.26 LMMeJV	X	X	X	X	X	X	X	X	X	X	X	X	X	X	X	X	X	X	X	X	X	X	X
Du 1er sept.25 au 4 juil.26 Samedi		X			X		X		X		X		X		X		X			X			
Du 6 juil. au 29 août 26 LMMeJVS		X			X		X		X		X		X		X		X			X			
TOURNON Carnot/Rampon	7:07	7:33	8:06	8:19	8:40	9:31	10:00	10:47	11:16	12:04	12:51	13:54	14:21	15:10	15:37	16:28	17:00	17:23	17:42	18:12	18:43	19:14	19:45
TOURNON Gare routière	7:08	7:34	8:07	8:20	8:41	9:32	10:01	10:48	11:17	12:05	12:52	13:55	14:22	15:11	15:38	16:29	17:01	17:24	17:43	18:13	18:44	19:15	19:46
TOURNON Avenue de Nîmes	7:09	7:35	8:08	8:21	8:42	9:33	10:02	10:49	11:18	12:06	12:53	13:56	14:23	15:12	15:39	16:30	17:02	17:25	17:44	18:14	18:45	19:16	19:47
TAIN Nadi/Jaurès	7:12	7:38	8:11	8:24	8:45	9:36	10:05	10:52	11:21	12:09	12:56	13:59	14:26	15:15	15:42	16:33	17:05	17:28	17:45	18:17	18:46	19:19	19:49
TAIN Place Taurobole	7:13	7:40	8:13	8:26	8:47	9:37	10:06	10:53	11:22	12:10	12:57	14:00	14:27	15:16	15:43	16:35	17:07	17:30	17:48	18:19	18:49	19:20	19:50
TAIN Gare SNCF*	7:14	7:41	8:14	8:27	8:48	9:38	10:07	10:54	11:23	12:11	12:58	14:01	14:28	15:17	15:44	16:36	17:08	17:31	17:50	18:20	18:50	19:21	19:51
*TER depuis Valence :	-	7:40	-	8:16	8:40	9:36	-	10:47	-	-	12:39	13:39	-	-	-	16:16	-	-	17:41	18:17	18:47	19:17	19:36
*TER depuis Lyon :	-	7:39	-	8:23	8:39	9:17	-	-	11:19	-	-	-	-	15:11	15:36	16:18	-	-	17:39	18:11	18:38	19:11	19:40
*TER vers Valence :	7:20	-	8:24	-	-	-	10:19	-	-	12:19	-	14:18	14:39	-	-	16:39	17:19	17:41	-	-	-	-	-
*TER vers Lyon :	7:16	7:46	8:17	-	-	-	-	-	-	-	-	-	14:47	-	-	-	17:17	17:39	-	-	-	-	-
TAIN Nadi/Jaurès	7:15	7:42	8:15	8:28	8:49	9:39	10:08	10:55	11:24	12:12	12:59	14:02	14:29	15:18	15:45	16:37	17:09	17:32	17:50	18:21	18:50	19:22	19:52
TAIN Cité du chocolat/Linaë	7:17	7:44	8:17	8:30	8:51	9:40	10:09	10:56	11:25	12:13	13:00	14:03	14:30	15:19	15:46	16:39	17:11	17:34	17:51	18:23	18:51	19:23	19:53
TAIN Rue Bouchet	7:18	7:45	8:18	8:31	8:52	9:41	10:10	10:57	11:26	12:14	13:01	14:04	14:31	15:20	15:47	16:40	17:12	17:35	17:53	18:24	18:52	19:24	19:54
TAIN Nadi/Bourret	7:19	7:46	8:19	8:32	8:53	9:42	10:11	10:58	11:27	12:15	13:02	14:05	14:32	15:21	15:48	16:41	17:13	17:36	17:54	18:25	18:53	19:25	19:55
TAIN Jean Moulin	7:20	7:47	8:20	8:33	8:54	9:43	10:12	10:59	11:28	12:16	13:03	14:06	14:33	15:22	15:49	16:42	17:14	17:37	17:55	18:26	18:54	19:26	19:56
TAIN Lycée hôtelier	7:21	7:48	8:21	8:34	8:55	9:44	10:13	11:00	11:29	12:17	13:04	14:07	14:34	15:23	15:50	16:43	17:15	17:38	17:56	18:27	18:55	19:27	19:57
TAIN Maison des vins	7:23	7:50	8:23	8:36	8:57	9:45	10:14	11:01	11:30	12:18	13:05	14:08	14:35	15:24	15:51	16:45	17:17	17:40	17:57	18:29	18:56	19:28	19:58
TAIN La Teppe - Les Lots	7:24	7:51	8:24	8:37	8:58	9:46	10:15	11:02	11:31	12:19	13:06	14:09	14:36	15:25	15:52	16:46	17:18	17:41	17:59	18:30	18:57	19:29	19:59

1 TAIN-L'HERMITAGE • LA TEPPE • TOURNON SUD

Du 1er sept.25 au 4 juil.26 LMMeJV	X	X	X	X	X	X	X	X	X	X	X	X	X	X	X	X	X	X	X	X	X	X	X	X
Du 1er sept.25 au 4 juil.26 Samedi		X			X		X		X		X		X		X		X			X				
Du 6 juil. au 29 août 26 LMMeJVS		X			X		X		X		X		X		X		X			X				
TAIN La Teppe - Les Lots	6:21	6:58	7:17	7:37	7:58	8:29	9:03	9:51	10:20	11:07	11:50	12:58	13:25	14:14	14:41	15:30	15:57	16:20	16:56	17:23	17:54	18:07	18:40	19:10
TAIN Maison des vins	6:21	6:58	7:18	7:38	7:59	8:30	9:03	9:51	10:20	11:07	11:50	12:58	13:25	14:14	14:41	15:30	15:58	16:21	16:57	17:24	17:55	18:08	18:40	19:10
TAIN Lycée hôtelier	6:22	7:00	7:20	7:40	8:01	8:32	9:05	9:53	10:22	11:09	11:52	13:00	13:27	14:16	14:43	15:32	16:00	16:23	16:59	17:26	17:57	18:10	18:42	19:11
TAIN Jean Moulin	6:23	7:01	7:21	7:41	8:02	8:33	9:06	9:54	10:23	11:10	11:53	13:01	13:28	14:17	14:44	15:33	16:01	16:24	17:00	17:27	17:58	18:11	18:43	19:12
TAIN Nadi/Bourret	6:24	7:02	7:22	7:42	8:03	8:34	9:07	9:55	10:24	11:11	11:54	13:02	13:29	14:18	14:45	15:34	16:02	16:25	17:01	17:28	17:59	18:12	18:44	19:13
TAIN Rue Bouchet	6:26	7:03	7:24	7:44	8:05	8:36	9:08	9:56	10:25	11:12	11:55	13:03	13:30	14:19	14:46	15:35	16:04	16:27	17:03	17:30	18:01	18:14	18:45	19:15
TAIN Cité du chocolat/Linaë	6:27	7:04	7:26	7:46	8:07	8:38	9:09	9:57	10:26	11:13	11:56	13:04	13:31	14:20	14:47	15:36	16:06	16:29	17:05	17:32	18:03	18:16	18:46	19:16
TAIN Nadi/Jaurès	6:28	7:06	7:28	7:48	8:09	8:40	9:11	9:59	10:28	11:15	11:58	13:06	13:33	14:22	14:49	15:38	16:08	16:31	17:07	17:34	18:05	18:18	18:48	19:17
TAIN Place Taurobole	6:29	7:07	7:29	7:49	8:10	8:41	9:12	10:00	10:29	11:16	11:59	13:07	13:34	14:23	14:50	15:39	16:09	16:32	17:08	17:35	18:06	18:19	18:49	19:18
TAIN Gare SNCF*	6:30	7:08	7:30	7:50	8:11	8:42	9:13	10:01	10:30	11:17	12:00	13:08	13:35	14:24	14:51	15:40	16:10	16:33	17:09	17:36	18:07	18:20	18:50	19:19
*TER depuis Valence :	-	-	7:16	7:40	-	8:39	-	-	-	-	-	-	-	-	14:47	15:36	-	-	-	17:19	-	18:17	18:47	19:17
*TER depuis Lyon :	-	-	-	7:39	-	8:40	-	-	10:19	-	-	-	13:23	14:18	14:39	-	-	-	-	-	-	18:11	18:38	19:11
*TER vers Valence :	6:40	7:20	7:39	-	8:24	-	9:17	10:19	-	11:19	12:19	13:23	-	-	15:11	-	16:18	16:39	-	17:39	18:11	18:23	-	-
*TER vers Lyon :	6:39	7:16	7:40	-	8:16	-	-	-	10:47	-	-	-	13:39	-	-	-	16:16	-	17:19	17:41	18:17	-	-	-
TAIN Nadi/Jaurès	6:32	7:10	7:32	7:52	8:13	8:44	9:15	10:03	10:32	11:19	12:02	13:10	13:37	14:26	14:53	15:42	16:12	16:35	17:11	17:38	18:09	18:22	18:52	19:21
TAIN Passerelle Seguin	6:34	7:13	7:35	7:55	8:16	8:47	9:18	10:06	10:35	11:22	12:05	13:13	13:40	14:29	14:56	15:45	16:15	16:38	17:14	17:41	18:12	18:25	18:55	19:23
TOURNON Carnot/Rampon	6:35	7:14	7:36	7:56	8:17	8:48	9:19	10:07	10:36	11:23	12:06	13:14	13:41	14:30	14:57	15:46	16:16	16:39	17:15	17:42	18:13	18:26	18:56	19:24
TOURNON Sacré Cœur	6:36	7:15	7:37	7:57	8:18	8:49	9:20	10:08	10:37	11:24	12:07	13:15	13:42	14:31	14:58	15:47	16:17	16:40	17:16	17:43	18:14	18:27	18:57	19:25
TOURNON 8 mai 1945	6:37	7:16	7:38	7:58	8:19	8:50	9:21	10:09	10:38	11:25	12:08	13:16	13:43	14:32	14:59	15:48	16:18	16:41	17:17	17:44	18:15	18:28	18:58	19:26

1 TAIN-L'HERMITAGE • LA TEPPE • TOURNON SUD

Du 1er sept.25 au 4 juil.26 LMMeJV	X	X	X	X	X	X	X	X	X	X	X	X	X	X	X	X	X	X	X	X	X	X	X	X
Du 1er sept.25 au 4 juil.26 Samedi		X			X		X		X		X		X		X		X			X				
Du 6 juil. au 29 août 26 LMMeJVS		X			X		X		X		X		X		X		X			X				
TOURNON Roche de France	6:38	7:17	7:39	7:59	8:20	8:51	9:22	10:10	10:39	11:26	12:09	13:17	13:44	14:33	15:00	15:49	16:19	16:42	17:18	17:45	18:16	18:29	18:59	19:27
TOURNON Champagne	6:39	7:18	7:40	8:00	8:21	8:52	9:23	10:11	10:40	11:27	12:10	13:18	13:45	14:34	15:01	15:50	16:20	16:43	17:19	17:46	18:17	18:30	19:00	19:28
TOURNON Pôle Médical	-	-	7:42	8:02	8:23	8:54	9:25	10:13	10:42	11:29	12:12	13:20	13:47	14:36	15:03	15:52	16:22	16:45	17:21	17:48	18:19	18:32	19:02	19:29
TOURNON Avenue République	-	-	7:43	8:03	8:24	8:55	9:26	10:14	10:43	11:30	12:13	13:21	13:48	14:37	15:04	15:53	16:23	16:46	17:22	17:49	18:20	18:33	19:03	19:30
TOURNON Hélène de Tournon	6:41	7:20	7:45	8:05	8:26	8:57	9:28	10:16	10:45	11:32	12:15	13:23	13:50	14:39	15:06	15:55	16:25	16:48	17:24	17:51	18:22	18:35	19:05	19:31
TOURNON Les Goules	6:42	7:21	7:47	8:07	8:28	8:59	9:29	10:17	10:46	11:33	12:16	13:24	13:51	14:40	15:07	15:56	16:27	16:50	17:26	17:53	18:24	18:37	19:06	19:32
TOURNON 18 juin 1940	6:44	-	-	-	-	9:01	9:31	10:19	10:48	11:35	12:18	13:26	13:53	14:42	15:09	15:58	16:29	16:52	-	-	-	18:39	-	-
TOURNON Poulenards	6:45	-	-	-	-	9:02	9:32	10:20	10:49	11:36	12:19	13:27	13:54	14:43	15:10	15:59	16:30	16:53	-	-	-	18:40	-	-
TOURNON Bel Horizon	6:46	-	-	-	-	9:04	9:33	10:21	10:50	11:37	12:20	13:28	13:55	14:44	15:11	16:00	16:32	16:55	-	-	-	18:42	-	-
TOURNON Gymnase Longo	6:47	-	-	-	-	9:05	9:34	10:22	10:51	11:38	12:21	13:29	13:56	14:45	15:12	16:01	16:33	16:56	-	-	-	18:43	-	-
TOURNON Rue Barbara	6:48	-	-	-	-	9:06	9:35	10:23	10:52	11:39	12:22	13:30	13:57	14:46	15:13	16:02	16:34	16:57	-	-	-	18:44	-	-
TOURNON Les cerisiers	6:49	-	-	-	-	9:07	9:36	10:24	10:53	11:40	12:23	13:31	13:58	14:47	15:14	16:03	16:35	16:58	-	-	-	18:45	-	-
TOURNON Girondes	6:49	-	-	-	-	9:07	9:36	10:24	10:53	11:40	12:23	13:31	13:58	14:47	15:14	16:03	16:35	16:58	-	-	-	18:45	-	-
TOURNON Hôpital	6:50	-	-	-	-	9:08	9:37	10:25	10:54	11:41	12:24	13:32	13:59	14:48	15:15	16:04	16:36	16:59	-	-	-	18:46	-	-

 Aucun service ne circule les jours fériés.

11 LALOUVESC • SAINT FÉLICIEN • TOURNON-TAIN

	LMMeJ VSDF*	LMMeJ VSDF*	LMMeJ VSDF*	LMMeJ VSDF* NOUVEAU	LMMeJ VSDF*	LMMeJ VSDF*
LALOUVESC Centre	6:20	7:04	10:55	12:29	15:53	16:51
LALOUVESC Col du faux	6:24	7:08	10:59	12:33	15:57	16:55
LALOUVESC Col du Marchand	6:29	7:13	11:04	12:38	16:02	17:00
LALOUVESC Col du Gibet	6:33	7:17	11:08	12:42	16:06	17:04
ST FELICIEN Caserne pompiers	6:38	7:22	11:13	12:47	16:11	17:09
ST FELICIEN Centre	6:40	7:24	11:15	12:49	16:13	17:11
ST FELICIEN Chemin de Juny	6:41	7:25	11:16	12:50	16:14	17:12
ST FELICIEN Daronne	6:42	7:26	11:17	12:51	16:15	17:13
ST FELICIEN Col de Fontayes	6:44	7:28	11:19	12:53	16:17	17:15
ST VICTOR Grenouillat	6:45	7:29	11:20	12:54	16:18	17:16
ST VICTOR Centre	6:47	7:31	11:22	12:56	16:20	17:18
ST VICTOR Pont de Pouyol	6:49	7:33	11:24	12:58	16:22	17:20
ST VICTOR Croix de Navas	6:50	7:34	11:25	12:59	16:23	17:21
ST VICTOR Les Clots	6:51	7:35	11:26	13:00	16:24	17:22
ETABLES Petit Allard	6:52	7:36	11:27	13:01	16:25	17:23
SECHERAS Centre	6:56	7:40	11:31	13:05	16:29	17:27
CHEMINAS Centre	6:58	7:42	11:33	13:07	16:31	17:29
ETABLES Croix du Fraysse	7:02	7:46	11:37	13:11	16:35	17:33
ETABLES Place de la Mairie	7:05	7:49	11:40	13:14	16:38	17:36
ETABLES Crémolière	7:07	7:51	11:42	13:16	16:40	17:38

NOUVEAU !
Circule les dimanches
et jours fériés*

TRANSPORT À LA DEMANDE

RÉSERVATION OBLIGATOIRE
LA VEILLE AVANT 16H

PRÉCISEZ SI VOUS SOUHAITEZ UNE PLACE POUR VOTRE VÉLO

04 28 70 79 75

*Dimanches et jours fériés uniquement d'avril à octobre

11 LALOUVESC • SAINT FÉLICIEN • TOURNON-TAIN

				NOUVEAU		
LEMPS Centre	7:09	7:53	11:44	13:18	16:42	17:40
LEMPS La Croix de Roche (Saut de Chèvre)	7:11	7:55	11:46	13:20	16:44	17:42
LEMPS Bois des Poulynx	7:13	7:57	11:48	13:22	16:46	17:44
ST JEAN DE MUZOLS Lubac	7:15	7:59	11:50	13:24	16:48	17:46
ST JEAN DE MUZOLS Luc	7:15	7:59	11:50	13:24	16:48	17:46
ST JEAN DE MUZOLS Crt Givat	7:15	7:59	11:50	13:24	16:48	17:46
ST JEAN DE MUZOLS Gare du train de l'Ardèche	7:16	8:00	11:51	13:25	16:49	17:47
TOURNON Les Sables	7:17	8:01	11:52	13:26	16:50	17:48
TOURNON Le Clos de Cornilhac	7:18	8:02	11:53	13:27	16:51	17:49
TOURNON Crt Le Cornilhac	7:19	8:03	11:54	13:28	16:52	17:50
TOURNON LEP Marius Bouvier	7:20	8:04	11:55	13:29	16:53	17:51
ST JEAN DE MUZOLS C.Commercial NOUVEAU	7:21	8:05	11:56	13:30	16:54	17:52
ST JEAN DE MUZOLS Résidence du Doux NOUVEAU	7:21	8:05	11:56	13:30	16:54	17:52
TOURNON L'Octroi	7:21	8:05	11:56	13:30	16:54	17:52
TOURNON Avenue Foch	7:22	8:06	11:57	13:31	16:55	17:53
TOURNON Quai Farconnet	7:24	8:08	11:59	13:33	16:57	17:55
TOURNON Gare Routière - Quai n°1 et n°2	7:25	8:09	12:00	13:34	16:58	17:56
TAIN L'HERMITAGE Gare SNCF	7:30	8:19	12:05	13:39	17:08	18:06
TER vers Valence :	7:41	8:24	12:18	14:10	17:19	18:12
TER vers Lyon :	7:38	8:40	12:13	13:47	17:15	18:16

La ligne 11 est équipée de porte-vélos.
Vous pourrez ainsi relier Saint-Félicien et même Lalouvesc en car puis profiter des joies de la descente !

NOUVEAU !
Circule les dimanches
et jours fériés*

TRANSPORT À LA DEMANDE

RÉSERVATION OBLIGATOIRE
LA VEILLE AVANT 16H

PRÉCISEZ SI VOUS SOUHAITEZ UNE PLACE POUR VOTRE VÉLO

04 28 70 79 75

*Dimanches et jours fériés
uniquement d'avril à octobre

11 TOURNON-TAIN • SAINT FÉLICIEN • LALOUVESC

	LMMeJ VSDF*	LMMeJ VSDF*	LMMeJ VSDF*	LMMeJ VSDF* NOUVEAU	LMMeJ VSDF*	LMMeJ VSDF*
TER en provenance de Valence :	7:37	8:39	12:12	13:45	17:39	18:15
TER en provenance de Lyon	7:40	8:39	12:17	14:17	17:40	18:23
TAIN L'HERMITAGE Gare SNCF	7:42	8:49	12:20	14:22	17:47	18:27
TOURNON Gare Routière - Quai n°1 et n°2	7:45	8:52	12:23	14:25	17:50	18:30
TOURNON Av. de Nîmes	7:47	8:54	12:25	14:27	17:52	18:32
TOURNON Quai Farconnet	7:50	8:57	12:28	14:30	17:55	18:35
TOURNON Avenue Foch	7:52	8:59	12:30	14:32	17:57	18:37
TOURNON L'Octroi	7:53	9:00	12:31	14:33	17:58	18:38
NOUVEAU **ST JEAN DE MUZOLS** C.Commercial	7:54	9:01	12:32	14:34	17:59	18:39
NOUVEAU **ST JEAN DE MUZOLS** Résidence du Doux	7:54	9:01	12:32	14:34	17:59	18:39
TOURNON LEP Marius Bouvier	7:54	9:01	12:32	14:34	17:59	18:39
TOURNON Crt Le Cornilhac	7:55	9:02	12:33	14:35	18:00	18:40
TOURNON Le Clos de Cornilhac	7:56	9:03	12:34	14:36	18:01	18:41
TOURNON Les Sables	7:57	9:04	12:35	14:37	18:02	18:42
ST JEAN DE MUZOLS Gare du train de l'Ardèche	7:58	9:05	12:36	14:38	18:03	18:43
ST JEAN DE MUZOLS Crt Givat	7:58	9:05	12:36	14:38	18:03	18:43
ST JEAN DE MUZOLS Luc	7:58	9:05	12:36	14:38	18:03	18:43
ST JEAN DE MUZOLS Lubac	7:59	9:06	12:37	14:39	18:04	18:44
LEMPS Bois des Poulynx	8:01	9:08	12:39	14:41	18:06	18:46
LEMPS La Croix de Roche (Saut de Chèvre)	8:03	9:10	12:41	14:43	18:08	18:48
LEMPS Centre	8:05	9:12	12:43	14:45	18:10	18:50

NOUVEAU !
Circule les dimanches
et jours fériés*

TRANSPORT À LA DEMANDE

RÉSERVATION OBLIGATOIRE LA VEILLE AVANT 16H

PRÉCISEZ SI VOUS SOUHAITEZ UNE PLACE POUR VOTRE VÉLO

04 28 70 79 75

*Dimanches et jours fériés uniquement d'avril à octobre

11 TOURNON-TAIN • SAINT FÉLICIEN • LALOUVESC

				NOUVEAU		
ETABLES Crémolière	8:07	9:14	12:45	14:47	18:12	18:52
ETABLES Place de la Mairie	8:09	9:16	12:47	14:49	18:14	18:54
ETABLES Croix du Fraysse	8:12	9:19	12:50	14:52	18:17	18:57
CHEMINAS Centre	8:16	9:23	12:54	14:56	18:21	19:01
SECHERAS Centre	8:18	9:25	12:56	14:58	18:23	19:03
ETABLES Petit Allard	8:19	9:26	12:57	14:59	18:24	19:04
ST VICTOR Les Clots	8:23	9:30	13:01	15:03	18:28	19:08
ST VICTOR Croix de Navas	8:24	9:31	13:02	15:04	18:29	19:09
ST VICTOR Pont de Pouyol	8:25	9:32	13:03	15:05	18:30	19:10
ST VICTOR Centre	8:26	9:33	13:04	15:06	18:31	19:11
ST VICTOR Grenouillat	8:28	9:35	13:06	15:08	18:33	19:13
ST FELICIEN Col de Fontayes	8:30	9:37	13:08	15:10	18:35	19:15
ST FELICIEN Daronne	8:32	9:39	13:10	15:12	18:37	19:17
ST FELICIEN Chemin de Juny	8:34	9:41	13:12	15:14	18:39	19:19
ST FELICIEN Centre	8:35	9:42	13:13	15:15	18:40	19:20
ST FELICIEN Caserne pompiers	8:37	9:44	13:15	15:17	18:42	19:22
LALOUVESC Col du Gibet	8:42	9:49	13:20	15:22	18:47	19:27
LALOUVESC Col du Marchand	8:46	9:53	13:24	15:26	18:51	19:31
LALOUVESC Col du faux	8:51	9:58	13:29	15:31	18:56	19:36
LALOUVESC Centre	8:55	10:02	13:33	15:35	19:00	19:40

La ligne 11 est équipée de porte-vélos.
Vous pourrez ainsi relier Saint-Félicien et même Lalouvesc en car puis profiter des joies de la descente !

NOUVEAU !
Circule les dimanches
et jours fériés*

TRANSPORT À LA DEMANDE

RÉSERVATION OBLIGATOIRE
LA VEILLE AVANT 16H

PRÉCISEZ SI VOUS SOUHAITEZ UNE
PLACE POUR VOTRE VÉLO

04 28 70 79 75

*Dimanches et jours fériés
uniquement d'avril à octobre

15 ARTHEMONAY • ST-DONAT SUR L'HERBASSE • TAIN

	LMMeJVS	LMMeJVS	LMMeJVS	LMMeJVS	LMMeJVS
ARTHEMONAY Village NOUVEAU	6:47	7:31	11:22	16:30	17:31
MARGES Village NOUVEAU	6:51	7:35	11:26	16:34	17:35
CHARMES SUR L'HERBASSE Village NOUVEAU	6:55	7:39	11:30	16:38	17:39
ST DONAT SUR L'HERBASSE Pl. La Marne Pl. Chancel	7:02	7:46	11:37	16:45	17:46
ST DONAT SUR L'HERBASSE Cave vinicole	7:04	7:48	11:39	16:47	17:48
MARSAZ Ecole	7:10	7:54	11:45	16:53	17:54
CHAVANNES Village	7:13	7:57	11:48	16:56	17:57
MERCUROL - VEAUNES Ht du village	7:18	8:02	11:53	17:01	18:02
MERCUROL - VEAUNES La Chapelle	7:22	8:06	11:57	17:05	18:06
TAIN L'HERMITAGE Lycée Hôtelier	7:24	8:08	11:59	17:07	18:08
TAIN L'HERMITAGE Gare SNCF	7:30	8:14	12:05	17:13	18:14
TER vers Valence :	7:39	8:24	12:10	17:19	18:23
TER vers Lyon :	7:40	8:17	12:39	17:17	18:17

TRANSPORT À LA DEMANDE

RÉSERVATION OBLIGATOIRE
LA VEILLE AVANT 16H

PRÉCISEZ SI VOUS SOUHAITEZ UNE
PLACE POUR VOTRE VÉLO

04.75.45.21.88
ou tad@bertolami.fr

NOUVEAUX ARRÊTS NOUVEAU

15 TAIN • ST-DONAT SUR L'HERBASSE • ARTHEMONAY

	LMMeJVS	LMMeJVS	LMMeJVS	LMMeJVS	LMMeJVS
TER en provenence de Valence :	7:40	8:41	11:39	17:41	18:17
TER en provenence de Lyon :	7:39	8:40	12:19	17:39	18:23
TAIN L'HERMITAGE Gare SNCF	7:42	8:44	12:20	17:42	18:27
TAIN L'HERMITAGE Lycée Hôtelier	7:48	8:50	12:26	17:48	18:33
MERCUROL - VEAUNES La Chapelle	7:50	8:52	12:28	17:50	18:35
MERCUROL - VEAUNES Ht du village	7:54	8:56	12:32	17:54	18:39
CHAVANNES Village	7:59	9:01	12:37	17:59	18:44
MARSAZ Ecole	8:02	9:04	12:40	18:02	18:47
ST DONAT SUR L'HERBASSE Cave vinicole	8:08	9:10	12:46	18:08	18:53
ST DONAT SUR L'HERBASSE Pl. La Marne Pl. Chancel	8:12	9:14	12:50	18:12	18:57
CHARMES SUR L'HERBASSE Village NOUVEAU	8:19	9:21	12:57	18:19	19:04
MARGES Village NOUVEAU	8:23	9:25	13:01	18:23	19:08
ARTHEMONAY Village NOUVEAU	8:27	9:29	13:05	18:27	19:12

TRANSPORT À LA DEMANDE

RÉSERVATION OBLIGATOIRE
LA VEILLE AVANT 16H

PRÉCISEZ SI VOUS SOUHAITEZ UNE
PLACE POUR VOTRE VÉLO

04.75.45.21.88
ou tad@bertolami.fr

NOUVEAUX ARRÊTS NOUVEAU

E03 + E03

ANNONAY • TOURNON-SUR-RHÔNE • VALENCE

	LMMeJV																SAMEDI							DF			
Périodes scolaires	X	X	X	X		X	X	X	X	X	X	X	X	X	X	X	X	X	X	X	X	X	X	X	X	X	X
Vacances scolaires		X	X		X	X	X	X	X	X	X		X	X	X	X	X	X	X	X	X	X	X	X	X	X	X
ANNONAY Gare routière	-	5:40	-	6:30	6:45	7:45	9:00	10:15	-	12:15	14:15	-	16:15	_	17:15	18:05	7:15	10:15	12:15	14:15	16:15	-	18:15	10:15	13:15	16:15	17:20
VION RD86	_	6:25	_	7:16	7:30	8:30	9:45	11:00	_	13:00	15:00	_	17:00	_	18:00	18:50	8:00	11:00	13:00	15:00	17:00	_	19:00	11:00	14:00	17:00	18:05
LEMPS Giratoire RD86	-	6:27	-	7:18	7:32	8:32	9:47	11:02	-	13:02	15:02	-	17:02	-	18:02	18:52	8:02	11:02	13:02	15:02	17:02	-	19:02	11:02	14:02	17:02	18:07
LEMPS La Tuilière	-	6:28	-	7:19	7:33	8:33	9:48	11:03	-	13:03	15:03	-	17:03	-	18:03	18:53	8:03	11:03	13:03	15:03	17:03	-	19:03	11:03	14:03	17:03	18:08
ST-JEAN-DE-MUZOLS S. des fêtes	-	6:31	-	7:23	7:36	8:36	9:51	11:06	-	13:06	15:06	-	17:06	-	18:06	18:56	8:06	11:06	13:06	15:06	17:06	-	19:06	11:06	14:06	17:06	18:11
ST-JEAN-DE-MUZOLS C.Cial	-	6:32	-	7:27	7:37	8:37	9:52	11:07	-	13:07	15:07	-	17:07	-	18:07	18:57	8:07	11:07	13:07	15:07	17:07	-	19:07	11:07	14:07	17:07	18:12
TOURNON L'Octroi	6:12	6:33	7:13	7:32	7:38	8:38	9:53	11:08	-	13:08	15:08	-	17:08	-	18:08	18:58	8:08	11:08	13:08	15:08	17:08	18:10	19:08	11:08	14:08	17:08	18:13
TOURNON Quai Farconnet	6:14	6:35	7:15	7:39	7:40	8:40	9:55	11:10	-	13:10	15:10	-	17:10	-	18:10	19:00	8:10	11:10	13:10	15:10	17:10	18:12	19:10	11:10	14:10	17:10	18:15
TOURNON Gare Routière arr.	6:17	6:40	7:18	7:45	7:45	8:45	10:00	11:15	-	13:15	15:15	-	17:15	-	18:15	19:05	8:15	11:15	13:15	15:15	17:15	18:17	19:15	11:15	14:15	17:15	18:20
TOURNON Gare Routière dep.	6:20	6:45	7:20	7:50	7:50	8:50	10:05	11:20	12:20	13:20	15:20	16:50	17:20	17:40	18:20	19:10	8:20	11:20	13:20	15:20	17:20	18:20	19:20	11:20	14:20	17:20	18:25
TOURNON Roche de France	6:22	6:48	7:23	7:53	7:53	8:52	10:07	11:22	12:22	13:22	15:22	16:53	17:23	17:43	18:22	19:12	8:22	11:22	13:22	15:22	17:22	18:22	19:22	11:22	14:22	17:22	18:27
TOURNON Champagne	6:23	649	7:24	7:54	7:54	8:53	10:08	11:23	12:23	13:23	15:23	16:54	17:24	17:44	18:23	19:13	8:23	11:23	13:23	15:23	17:23	18:23	19:23	11:23	14:23	17:23	18:28
MAUVES Place du Marché	6:26	6:53	7:28	7:58	7:58	8:57	10:12	11:27	12:27	13:27	15:27	16:58	17:28	17:48	18:27	19:16	8:27	11:27	13:27	15:27	17:27	18:27	19:26	11:27	14:27	17:27	18:32
MAUVES Les Condamines	6:28	6:55	7:30	8:00	8:00	8:59	10:14	11:29	11:29	13:29	15:29	17:00	17:30	17:50	18:29	19:18	8:29	11:29	13:29	15:29	17:29	18:29	19:28	11:29	14:29	17:29	18:34
GLUN Passage à Niveau	6:30	6:57	7:32	8:02	8:02	9:01	10:16	11:31	11:31	13:31	15:31	17:02	17:32	17:52	18:31	19:20	8:31	11:31	13:31	15:31	17:31	18:31	19:30	11:31	14:31	17:31	18:36
VALENCE Gare Routière	6:50	7:25	8:00	8:30	8:30	9:25	10:40	11:55	12:55	13:55	15:55	17:30	18:00	18:20	18:55	19:40	8:55	11:55	13:55	15:55	17:55	18:55	19:50	11:55	14:55	17:55	19:00

	LMMeJV																	SAMEDI								DF				
Périodes scolaires	X		X	X	X	X	X	X	X	X	X	X	X	X	X	X	X	X	X	X	X	X	X	X	X	X	X	X	X	
Vacances scolaires		X	X		X	X	X	X	X	X	X	X	X	X		X	X	X	X	X	X	X	X	X	X	X	X	X		X
VALENCE Gare Routière	5:55	5:55	6:25	7:00	7:00	7:50	8:20	10:00	11:20	12:30	14:15	16:10	16:40	17:20	17:40	18:15	19:10	8:10	10:30	12:10	14:10	16:10	17:10	18:10	19:10	10:10	13:10	15:15	18:10	18:10
GLUN Passage à Niveau	6:15	6:15	6:45	7:20	7:20	8:14	8:40	10:20	11:40	12:50	14:35	16:30	17:07	17:44	18:04	18:35	19:30	8:30	10:50	12:30	14:30	16:30	17:30	18:30	19:30	10:30	13:30	15:35	18:30	18:30
MAUVES Les Condamines	6:17	6:17	6:47	7:22	7:22	8:16	8:42	10:22	11:42	12:52	14:37	16:32	17:09	17:46	18:06	18:37	19:32	8:32	10:52	12:32	14:32	16:32	17:32	18:32	19:32	10:32	13:32	15:37	18:32	18:32
MAUVES Place du Marché	6:19	6:19	6:49	7:24	7:24	8:18	8:44	10:24	11:44	12:54	14:39	16:34	17:11	17:48	18:08	18:39	19:34	8:34	10:54	12:34	14:34	16:34	17:34	18:34	19:34	10:34	13:34	15:39	18:34	18:34
TOURNON Champagne	6:22	6:22	6:52	7:28	7:28	8:23	8:48	10:28	11:48	12:58	14:43	16:38	17:16	17:53	18:13	18:43	19:37	8:38	10:58	12:38	14:38	16:38	17:38	18:38	19:37	10:38	13:38	15:43	18:38	18:38
TOURNON Roche de France	6:23	6:23	6:53	7:29	7:29	8:24	8:49	10:29	11:49	12:59	14:44	16:39	17:17	17:54	18:14	18:44	19:38	8:39	10:59	12:39	14:39	16:39	17:39	18:39	19:38	10:39	13:39	15:44	18:39	18:39
TOURNON Gare Routière arr.	6:25	6:25	6:55	7:32	7:32	8:27	8:52	10:32	11:52	13:02	14:47	16:42	17:20	17:57	18:17	18:47	19:40	8:42	11:02	12:42	14:42	16:42	17:42	18:42	19:40	10:42	13:42	15:47	18:42	18:42
TOURNON Gare Routière dep.	6:30	6:30	6:55	7:37	7:37	8:32	-	10:37	-	13:07	14:52	16:47	-	18:02	18:17	18:52	19:45	8:47	11:07	12:47	14:47	16:47	17:42	18:47	19:45	10:47	13:47	15:52	18:47	18:47
TOURNON Quai Farconnet	6:33	6:33	6:59	7:40	7:40	8:35	-	10:40	-	13:10	14:55	16:50	-	18:05	18:25	18:55	19:48	8:50	11:10	12:50	14:50	16:50	17:47	18:50	19:48	10:50	13:50	15:55	18:50	18:50
TOURNON L'Octroi	6:36	6:36	7:02	7:43	7:43	8:38	-	10:43	-	13:13	14:58	16:53	-	18:08	18:30	18:57	19:50	8:53	11:13	12:53	14:53	16:53	17:50	18:52	-	10:53	13:53	15:57	18:52	18:52
ST-JEAN-DE-MUZOLS C.Cial	6:37	6:37	-	7:44	7:44	8:39	-	10:44	-	13:14	14:59	16:54	-	18:09	-	18:58	19:51	8:54	11:14	12:54	14:54	16:54	-	18:53	-	10:54	13:54	15:58	18:53	18:53
ST-JEAN-DE-MUZOLS S.des fêtes	6:38	6:38	-	7:45	7:45	8:40	-	10:45	-	13:15	15:00	16:55	-	18:10	-	18:59	19:52	8:55	11:15	12:55	14:55	16:55	-	18:54	-	10:55	13:55	15:59	18:54	18:54
LEMPS La Tuilière	6:41	6:41	-	7:48	7:48	8:43	-	10:48	-	13:18	15:03	16:58	-	18:13	-	19:01	19:54	8:58	11:18	12:58	14:58	16:58	-	18:56	-	10:58	13:58	16:01	18:56	18:56
LEMPS Giratoire RD86	6:42	6:42	-	7:49	7:49	8:44	-	10:49	-	13:19	15:04	16:59	-	18:14	-	19:02	19:55	8:59	11:19	12:59	14:59	16:59	-	18:57	-	10:59	13:59	16:02	18:57	18:57
VION RD86	6:44	6:44	-	7:51	7:51	8:46	-	10:51	-	13:21	15:06	17:01	-	18:16	-	19:04	19:57	9:01	11:21	13:01	15:01	17:01	-	18:59	-	11:01	14:01	16:04	18:59	18:59
ANNONAY Gare routière	7:35	7:30	-	8:40	8:40	9:32	-	11:37	-	14:07	15:52	17:47	-	19:02	-	19:47	20:40	9:47	12:07	13:47	15:47	17:47	-	19:42	-	11:47	14:47	16:47	19:42	19:42
ANNONAY Montalivet	-	-	-	-	-	-	-	-	-	-	-	-	-	-	-	-	-	-	-	-	-	-	-	-	-	-	-	-	19:47	-

LIGNE E03 : VALENCE • TOURNON • ANNONAY

D04 VALENCE • TAIN L'HERMITAGE

	LMMeJVS	LMMeJV		Me S	LMMeJVS	LMMeJVS	LMJV	LMMeJVS
Périodes scolaires		x	x	x	x	x	x	
Vacances scolaires								x
Toute l'année	x							
VALENCE Gare routière	10:55	7:05	7:40	12:15	16:15	17:25	18:25	17:25
VALENCE Pôle Bus	11:00	7:10	7:45	12:20	16:20	17:30	18:30	17:30
PONT-DE-L'ISÈRE Village	11:12	7:25	8:00	12:32	16:45	17:50	18:45	17:43
PONT-DE-L'ISÈRE Giratoire nord	11:13	7:26	-	-	16:46	-	-	-
PONT-DE-L'ISERE Avenue des Cévènnes	-	-	8:02	12:34	-	17:51	18:46	17:45
PONT-DE-L'ISÈRE Les Lys	-	-	8:03	12:35	-	17:52	18:47	17:46
LA ROCHE-DE-GLUN Village	-	-	8:10	12:40	-	17:55	18:50	17:48
LA ROCHE-DE-GLUN Les Pialoux	11:14	7:27	8:12	12:42	16:47	17:58	18:52	17:50
LA ROCHE-DE-GLUN Châssis	11:15	7:28	8:13	12:43	16:48	17:59	18:53	17:51
LA ROCHE-DE-GLUN Chemin des écoles	11:16	7:29	8:14	12:44	16:49	18:00	18:54	17:52
MERCUROL Châssis	11:17	7:30	8:15	12:45	16:50	18:02	18:55	17:53
TAIN L'HERMITAGE La Mule blanche	11:18	7:32	-	12:47	16:51	18:07	18:57	17:54
TAIN L'HERMITAGE L.E.P. Hôtelier	-	-	8:20	-	-	-	-	-
TAIN L'HERMITAGE La Teppe	11:19	7:33	8:22	12:48	16:52	18:09	18:58	17:55
TAIN L'HERMITAGE Les pillettes	11:20	7:34	8:23	12:49	16:53	18:11	18:59	17:56
TAIN L'HERMITAGE Chocolaterie	11:21	7:35	8:24	12:49	16:55	18:13	19:00	17:57
TAIN L'HERMITAGE Place Taurobole	-	7:40	-	-	-	-	-	-
TOURNON Gare routière	11:25	-	8:30	12:50	17:00	18:15	19:10	18:00

	LMMeJV		LMMeJV		Samedi	L M J V	LMMeJV
Périodes scolaires			x	x	x	x	x
Vacances scolaires							
Toute l'année	x	x					
TOURNON Gare routière						17:10	
TAIN L'HERMITAGE Place Taurobole	8:15	13:15	6:45	6:50	7:00	-	17:25
TAIN L'HERMITAGE Chocolaterie	8:16	13:16	6:46	6:51	7:01	17:12	17:26
TAIN L'HERMITAGE Les pillettes	8:17	-	-	6:53	7:03	17:13	17:27
TAIN L'HERMITAGE La Teppe	8:18	-	-	6:55	7:05	17:14	17:28
TAIN L'HERMITAGE L.E.P. Hôtelier	-	-	-	-	-	-	17:40
TAIN L'HERMITAGE La Mule blanche	8:19	13:17	6:47	6:56	7:07	17:15	-
MERCUROL Châssis	8:20	13:19	6:50	6:57	7:10	17:17	17:45
LA ROCHE-DE-GLUN Chemin des écoles	8:21	13:20	6:51	6:58	7:11	17:18	17:47
LA ROCHE-DE-GLUN Châssis	8:22	13:21	6:52	6:59	7:12	17:19	17:48
LA ROCHE-DE-GLUN Les Pialoux	8:23	13:22	6:53	7:00	7:13	17:21	-
LA ROCHE-DE-GLUN Village	-	13:24	6:55	-	7:15	-	17:50
PONT-DE-L'ISÈRE Les Lys	-	13:27	6:58	-	7:18	-	17:53
PONT-DE-L'ISÈRE Avenue des Cévennes	-	13:28	6:59	-	7:19	-	17:54
PONT-DE-L'ISÈRE Giratoire nord	8:24	-	-	7:03	-	17:23	-
PONT-DE-L'ISÈRE Village	8:25	13:29	7:00	7:05	7:20	17:25	17:55
VALENCE Pôle Bus	8:40	13:44	7:15	7:18	7:35	17:40	18:10
VALENCE Gare routière	8:50	13:50	-	-	-	-	18:20

LIGNE 4 : TAIN L'HERMITAGE • VALENCE

E05

TOURNON • LAMASTRE • SAINT-AGRÈVE • LE CHAMBON-SUR-LIGNON

	LM MeJV	LM MeJV	Me	S	LM MeJV	LMJV	DF	LM MeJVS	LM MeJV	LM MeJV	S	LM MeJV	DF	LM MeJVS	LM MeJVS DF		
Périodes scolaires	x	x	x	x	x	x	x	x	x								
Petites vacances										x	x	x	x	x			
Vacances été															x	x	x
TOURNON Gare routière	6:50	8:10	12:10	12:10	13:25	17:40	18:10	18:10	18:35	8:10	12:10	13:15	18:10	18:10	8:10	13:15	18:10
TOURNON Quai Farconnet	6:53	8:15	12:13	12:13	13:29	17:44	18:13	18:17	18:39	8:13	12:13	13:18	18:15	18:17	8:15	13:20	18:15
TOURNON L'Octroi	6:56	8:16	12:15	12:15	13:31	17:47	18:16	18:19	18:41	8:16	12:15	13:20	18:16	18:19	8:16	13:21	18:16
TOURNON LEP Bouvier	6:58	8:18	12:16	12:16	13:33	17:49	18:18	18:21	18:43	8:18	12:16	13:21	18:18	18:21	8:18	13:23	18:18
TOURNON Croisement le Cornilhac	6:59	8:19	12:17	12:17	13:33	17:50	18:19	18:21	18:43	8:19	12:17	13:22	18:19	18:21	8:19	13:24	18:19
TOURNON Clos de Cornilhac	7:00	8:19	12:18	12:18	13:34	17:51	18:19	18:22	18:44	8:19	12:18	13:23	18:19	18:22	8:19	13:24	18:19
TOURNON Les Sables	7:01	8:20	12:18	12:18	13:34	17:51	18:20	18:22	18:44	8:20	12:18	13:23	18:20	18:22	8:20	13:25	18:20
SAINT-BARTHÉLÉMY-LE-P. Pont du Duzon	7:05	8:24	12:22	12:22	13:37	17:55	18:24	18:26	18:47	8:24	12:22	13:27	18:24	18:26	8:24	13:29	18:24
SAINT-BARTHÉLÉMY-LE-P. Centre	7:16	8:34	12:32	12:32	13:48	18:10	18:34	18:36	18:58	8:34	12:32	13:37	18:34	18:36	8:34	13:39	18:34
SAINT-BARTHÉLÉMY-LE-P. Les Saludes	7:17	8:34	12:32	12:32	13:48	18:10	18:34	18:36	18:58	8:34	12:32	13:37	18:34	18:36	8:34	13:39	18:34
SAINT-BARTHÉLÉMY-LE-P. Mazet le bas	7:18	8:35	12:33	12:33	13:49	18:11	18:35	18:37	18:59	8:35	12:33	13:38	18:35	18:37	8:35	13:40	18:35
SAINT-BARTHÉLÉMY-LE-P. Plantusse	7:19	8:35	12:33	12:33	13:49	18:11	18:35	18:37	18:59	8:35	12:33	13:38	18:35	18:37	8:35	13:40	18:35
SAINT-BARTHÉLÉMY-LE-P. Croix du Fraysse	7:20	8:36	12:34	12:34	13:50	18:12	18:36	18:38	19:00	8:36	12:34	13:39	18:36	18:38	8:36	13:41	18:36
SAINT-BARTHÉLÉMY-LE-P. Croix de Coursodon	7:21	8:37	12:35	12:35	13:51	18:13	18:37	18:39	19:01	8:37	12:35	13:40	18:37	18:39	8:37	13:42	18:37
SAINT-BARTHÉLÉMY-LE-P. Saint-Romain	-	-	12:38	12:38	-	-	-	18:42	-	-	12:38	13:43	-	18:42	-	-	-
COLOMBIER-LE-JEUNE Travazar	-	-	12:39	12:39	-	-	-	18:43	-	-	12:39	13:44	-	18:43	-	-	-
COLOMBIER-LE-JEUNE Centre	-	-	12:41	12:41	-	-	-	18:45	-	-	12:41	13:46	-	18:45	-	-	-
BOUCIEU-LE-ROI Bruas	7:22	8:40	12:54	12:54	13:53	18:16	18:40	18:52	19:03	8:40	12:54	13:59	18:40	18:52	8:40	13:45	18:40
BOUCIEU-LE-ROI Maisonneuve	7:23	8:43	12:58	12:58	-	-	18:43	19:00	-	8:43	12:58	14:03	18:43	19:00	8:43	13:48	18:43
BOUCIEU-LE-ROI Village	7:26	8:46	13:02	13:02	-	-	18:46	19:00	-	8:46	13:02	14:07	18:46	19:00	8:46	13:51	18:46
BOUCIEU-LE-ROI Les Chaumetières	7:30	8:50	13:04	13:04	-	-	18:50	19:04	-	8:50	13:04	14:09	18:50	19:04	8:50	13:55	18:50
ARLEBOSC Tincey	7:31	8:51	13:07	13:07	-	-	18:51	19:06	-	8:51	13:07	14:12	18:51	19:06	8:51	13:56	18:51
BOUCIEU-LE-ROI L'Adreyt	-	-	-	-	13:57	18:20	-	-	19:07	-	-	-	-	-	-	-	-
LAMASTRE Centre	7:48	9:05	13:22	13:22	14:11	18:36	19:05	19:22	19:20	9:05	13:22	14:27	19:05	19:22	9:05	14:10	19:05
SAINT-AGRÈVE Collège	-	9:33	-	13:50	14:42	-	19:32	19:50	-	9:33	13:50	14:55	19:32	19:50	9:32	14:37	19:32
CHAMBON-SUR-L Place des Balayes	-	-	-	-	-	-	-	-	-	-	-	-	-	-	9:47	14:52	-

	LM MeJV	LM MeJV	LM MeJV	S	LM MeJV	LM MeJV	SDF	LM MeJV	LM MeJV	S	LM MeJV	LM MeJVS DF	LM MeJVS DF		
Périodes scolaires	x	x	x	x	x	x	x	x							
Petites vacances									x	x	x	x			
Vacances été													x	x	x
CHAMBON-SUR-L Place des Balayes	-	-	-	-	-	-	-	-	-	-	-	-	-	11:15	16:15
SAINT-AGRÈVE Collège	-	5:55	-	7:20	11:45	16:20	16:35	-	5:50	7:20	11:30	16:35	6:35	11:35	16:35
LAMASTRE Centre	5:55	6:28	6:28	7:50	12:20	16:55	17:05	17:40	6:20	7:50	12:05	17:05	7:05	12:05	17:05
ARLEBOSC Tincey	-	6:45	-	8:05	12:35	17:10	17:20	-	6:38	8:05	12:20	17:20	7:17	12:20	17:20
BOUCIEU-LE-ROI Les Chaumetières	-	6:46	-	8:06	12:37	17:11	17:21	-	6:40	8:06	12:21	17:21	7:19	12:21	17:21
BOUCIEU-LE-ROI Village	-	6:50	-	8:10	12:39	17:15	17:25	-	6:43	8:10	12:25	17:25	7:22	12:25	17:25
BOUCIEU-LE-ROI Maisonneuve	-	6:53	-	8:13	12:41	17:18	17:28	-	6:47	8:13	12:29	17:28	7:25	12:29	17:28
BOUCIEU-LE-ROI L'Adreyt	6:09	-	6:42	-	-	-	-	17:54	-	-	-	-	-	-	-
BOUCIEU-LE-ROI Bruas	6:12	6:58	6:45	8:18	12:48	17:23	17:33	17:57	6:50	8:18	12:32	17:33	7:28	12:32	17:33
COLOMBIER-LE-JEUNE Centre	-	-	6:58	8:31	-	-	-	-	7:03	8:31	-	-	-	-	-
COLOMBIER-LE-JEUNE Travazar	-	-	7:00	8:33	-	-	-	-	7:05	8:33	-	-	-	-	-
SAINT-BARTHÉLÉMY-LE-P. Saint-Romain	-	-	7:01	8:34	-	-	-	-	7:06	8:34	-	-	-	-	-
SAINT-BARTHÉLÉMY-LE-P. Croix de Coursodon	6:15	7:00	7:05	8:38	12:50	17:25	17:35	18:00	7:10	8:38	12:35	17:35	7:31	12:35	17:35
SAINT-BARTHÉLÉMY-LE-P. Croix du Fraysse	6:17	7:02	7:07	8:40	12:51	17:26	17:36	18:01	7:12	8:40	12:36	17:36	7:32	12:36	17:36
SAINT-BARTHÉLÉMY-LE-P. Plantusse	6:18	7:02	7:07	8:40	12:52	17:27	17:37	18:02	7:12	8:40	12:37	17:37	7:32	12:37	17:37
SAINT-BARTHÉLÉMY-LE-P. Mazet le bas	6:18	7:03	7:08	8:41	12:52	17:27	17:37	18:02	7:13	8:41	12:37	17:37	7:33	12:37	17:37
SAINT-BARTHÉLÉMY-LE-P. Les Saludes	6:18	7:03	7:08	8:41	12:53	17:28	17:38	18:03	7:13	8:41	12:38	17:38	7:33	12:38	17:38
SAINT-BARTHÉLÉMY-LE-P. Centre	6:20	7:04	7:09	8:42	12:54	17:29	17:39	18:04	7:14	8:42	12:38	17:39	7:34	12:38	17:39
SAINT-BARTHÉLÉMY-LE-P. Pont du Duzon	6:30	7:14	7:19	8:52	13:04	17:39	17:49	18:14	7:24	8:52	12:48	17:49	7:44	12:48	17:49
TOURNON Les Sables	6:31	7:17	7:22	8:55	13:07	17:42	17:52	18:17	7:27	8:55	12:52	17:52	7:47	12:52	17:52
TOURNON Clos de Cornilhac	6:32	7:17	7:22	8:55	13:07	17:42	17:52	18:17	7:27	8:55	12:52	17:52	7:47	12:52	17:52
TOURNON Croisement le Cornilhac	6:32	7:18	7:23	8:58	13:08	17:43	17:53	18:18	7:28	8:58	12:53	17:53	7:48	12:53	17:53
TOURNON LEP Bouvier	6:33	7:19	7:24	8:59	13:09	17:44	17:54	18:19	7:29	8:59	12:54	17:54	7:49	12:54	17:54
TOURNON L'Octroi	6:35	7:21	7:26	9:01	13:11	17:46	1756	18:21	7:31	9:01	12:56	17:56	7:51	12:56	17:56
TOURNON Quai Farconnet	6:38	7:25	7:32	9:05	13:11	17:50	17:58	18:23	7:35	9:05	12:58	17:58	7:55	12:58	17:58
TOURNON Gare routière	6:40	7:32	7:40	9:10	13:15	17:55	18:00	18:25	7:40	9:10	13:00	18:00	8:00	13:00	18:00

LIGNE 5 : LE CHAMBON-SUR-LIGNON • ST-AGRÈVE • LAMASTRE • TOURNON

D07 LAMASTRE • SAINT-FÉLICIEN • ANNONAY

	LM-MeJV	LM-MeJV	Me	LM-MeJV
Périodes scolaires	x		x	x
Petites vacances		x	x	x
Vacances été		x	x	x

LAMASTRE Place du Temple	6:00	6:20	10:15	15:35
ARLEBOSC Les Sarziers	6:24	6:42	10:39	15:59
ARLEBOSC Centre	6:26	6:45	10:42	16:01
BOZAS Le Balay	6:30	6:48	10:46	16:04
BOZAS Croix des Champs	6:31	6:50	10:47	16:05
BOZAS Mur de Boze	6:33	6:52	10:50	16:08
SAINT-FÉLICIEN Camping	6:36	6:55	10:54	16:12
SAINT-FÉLICIEN Caserne Pompiers	6:41	6:58	11:00	16:25
SAINT-FÉLICIEN Centre	6:45	7:00	11:05	16:26
SAINT-FÉLICIEN Chemin de Juny	6:47	7:02	11:07	16:28
SAINT-FÉLICIEN Darone	6:48	7:03	11:08	16:29
SAINT-FÉLICIEN Col de Fontayes	6:49	7:04	11:09	16:30
SAINT-VICTOR Grenouillat	6:52	7:07	11:12	16:33

	LM-MeJV	Me	LJ	LM-MeJV
Périodes scolaires	x	x	x	x
Petites vacances	x	x	x	x
Vacances été	x	x	x	x

ANNONAY Gare routière	8:05	12:00	12:20	18:20
SAINT-VICTOR Royol	8:30	12:47	12:44	18:44
SAINT-VICTOR Berger	8:31	12:48	12:45	18:45
SAINT-VICTOR Les Clots	8:33	12:50	12:47	18:47
SAINT-VICTOR Croix Navas	8:34	12:51	12:48	18:48
SAINT-VICTOR Pont de Pouyol	8:35	12:52	12:49	18:49
SAINT-VICTOR Centre	8:37	12:54	12:51	18:51
SAINT-VICTOR Grenouillat	8:38	12:55	12:52	18:52
SAINT-FÉLICIEN Col de Fontayes	8:41	12:58	12:55	18:55
SAINT-FÉLICIEN Darone	8:42	12:59	12:56	18:56
SAINT-FÉLICIEN Chemin de Juny	8:43	13:00	12:57	18:57
SAINT-FÉLICIEN Centre	8:45	13:02	12:59	18:59
SAINT-FÉLICIEN Caserne Pompiers	8:46	13:03	-	19:00

SAINT-VICTOR Centre	6:53	7:08	11:13	16:34
SAINT-VICTOR Pont de Pouyol	6:55	7:10	11:15	16:35
SAINT-VICTOR Croix Navas	6:56	7:11	11:16	16:36
SAINT-VICTOR Les Clots	6:57	7:12	11:17	16:37
SAINT-VICTOR Berger	6:59	7:14	11:19	16:39
SAINT-VICTOR Royol	7:00	7:15	11:20	16:40
ANNONAY Gare routière	7:45	7:53	11:50	17:08

SAINT-FÉLICIEN Camping	8:48	13:05	-	19:02
BOZAS Mur de Boze	8:52	13:09	-	19:06
BOZAS Croix des Champs	8:55	13:12	-	19:09
BOZAS Le Balay	8:56	13:13	-	19:10
ARLEBOSC Centre	9:00	13:17	-	19:14
ARLEBOSC Les Sarziers	9:03	13:20	-	19:17
LAMASTRE Place du Temple	9:20	13:37	-	19:33

Aucun service ne circule les jours fériés.

LIGNE 7 : ANNONAY • SAINT-FÉLICIEN • LAMASTRE

D08 VALENCE • SAINT-DONAT

	MMe JS	LM-MeJVS	LM-MeJV	MJS	LM-MeJVS
Périodes scolaires	x	x	x		
Petites vacances				x	x
Vacances été				x	x
VALENCE Gare routière	12:10	17:30	18:30	12:10	18:00
VALENCE pole bus	12:15	17:35	18:35	12:15	18:05
BEAUMONT-MONTEUX Rte de Beaumont	12:38	17:58	18:58	12:38	18:28
BEAUMONT-MONTEUX Barrage	12:39	17:59	18:59	12:39	18:29
BEAUMONT-MONTEUX Écoles	12:40	18:00	19:00	12:40	18:30
CHANOS-CURSON L'oule	12:45	18:05	19:05	12:45	18:35
SAINT-DONAT Cave coopérative	13:03	18:23	19:23	13:03	18:53
SAINT-DONAT Place de la Marne	13:05	18:25	19:25	13:05	18:55

	LM-MeJVS	MJS
Périodes scolaires	x	x
Petites vacances	x	x
Vacances été	x	x
SAINT-DONAT Place Chancel	6:35	13:05
SAINT-DONAT Cave coopérative	6:37	13:07
MARSAZ Gare	6:40	13:10
CHANOS-CURSON L'oule	6:55	13:25
BEAUMONT-MONTEUX Écoles	7:00	13:30
BEAUMONT-MONTEUX Barrage	7:01	13:31
BEAUMONT-MONTEUX Rte de Beaumont	7:02	13:32
VALENCE pole bus	7:25	13:55
VALENCE Gare routière	7:30	14:00

Aucun service ne circule les jours fériés.

D09 ROMANS-SUR-ISÈRE • SAINT-VALLIER

	LM-MeJV	Me	Me	LMJV	LMJV
Périodes scolaires	x	x	x	x	x
Petites vacances					
BOURG-DE-PÉAGE Collège de l'Europe	6:30	-	-	-	-
ROMANS-SUR-ISÈRE Gare	6:35	11:15	12:10	16:10	18:10
SAINT-DONAT Grande Plaine	6:53	-	12:30	-	18:30
SAINT-DONAT Place Bert	6:55	-	12:33	-	18:33
SAINT-DONAT Place Chancel	6:56	11:40	12:34	-	18:34
SAINT-DONAT Gamm Vert	-	11:43	-	16:40	-
SAINT-DONAT Cave coopérative	6:58	-	12:35	-	18:36
BREN Mairie	7:01	11:46	12:38	16:45	18:41
BREN Nezille	7:04	11:48	12:40	16:46	18:45
SAINT-VALLIER Gare SNCF	7:30	-	13:05	17:05	19:15

	LM-MeJV	LM-MeJV	Me	Me	LMJV
Périodes scolaires	x	x	x	x	x
Petites vacances					
SAINT-VALLIER Gare SNCF	6:35	7:40	-	13:20	17:37
BREN Nezille	7:00	8:03	12:29	13:36	18:02
BREN Mairie	7:03	8:05	12:30	13:38	18:04
SAINT-DONAT Cave coopérative	7:08	8:08	12:34	13:40	18:08
SAINT-DONAT Place de la Marne	7:10	8:10	12:36	13:44	18:10
SAINT-DONAT Parc Bert	7:11	8:11	12:37	13:45	18:11
SAINT-DONAT Gamm vert	-	8:12	-	-	-
SAINT-DONAT Grande Plaine	7:15	-	12:40	13:47	18:14
MARSAZ Les Tuilières	-	8:15	-	-	-
ROMANS-SUR-ISÈRE Gare	7:35	8:40	12:55	14:10	18:30
BOURG-DE-PÉAGE Collège de l'Europe	-	-	13:10	14:20	18:40

Ces horaires sont accessibles dans la limite des places disponibles. Aucun service ne circule les jours fériés. Pour en savoir plus : 04 75 81 09 09

D10 TOURNON-SUR-RHÔNE • ROMANS-SUR-ISÈRE

	LMMe JV	S	LMMe JV	Me		LM JVS	LM JV	LMMe JVS	LM JV	LMMe JV	S	LMMe JVS	LM JV
Périodes scolaires	x	x	x	x	x	x	x	x	x				
Vacances scolaires										x	x	x	x	x
TOURNON Gare routière	6:50	6:55	7:52	11:40	12:20	13:10	17:10	17:40	18:02	7:00	8:00	9:00	13:10	18:05
TAIN L'HERMITAGE Chocolaterie	-	-	-	-	12:28	-	17:13	17:45	-	-	-	-	-	-
TAIN L'HERMITAGE Gare SNCF	6:52	6:57	7:55	11:45	-	13:13	-	-	18:05	7:05	8:05	9:02	13:13	18:10
TAIN L'HERMITAGE Route de Chantemerle	6:57	7:02	8:02	11:52	12:33	13:20	17:19	17:49	18:10	7:06	8:07	9:07	13:20	18:19
TAIN L'HERMITAGE Zone des grands crus	6:58	7:03	8:03	11:53	12:34	13:21	17:21	17:51	18:12	7:07	8:08	9:08	13:21	18:20
MERCUROL-VEAUNES Le Chenet	7:00	7:05	8:05	11:55	12:36	13:22	-	17:53	18:20	7:09	8:10	9:10	13:22	18:22
MERCUROL-VEAUNES Le Corbeil	7:02	7:07	8:07	11:57	12:38	13:24	-	17:54	18:22	7:10	8:11	9:12	13:24	18:23
MERCUROL-VEAUNES La Chapelle	7:03	7:08	8:08	11:58	12:39	13:25	-	17:55	18:24	7:12	8:12	9:13	13:25	18:24
MERCUROL-VEAUNES Les Audouards	7:04	7:09	8:09	11:59	12:40	13:26	-	17:56	18:25	7:13	8:13	9:14	13:26	18:25
CHANOS-CURSON Chanos	7:07	7:12	8:12	12:02	12:43	13:29	17:26	17:59	18:28	7:15	8:15	9:17	13:29	18:28
CHANOS-CURSON Curson	7:09	7:14	8:14	12:04	12:45	13:30	17:28	18:01	18:29	7:17	8:17	9:19	13:30	18:29
CHANOS-CURSON Les Machis	7:11	7:16	8:16	12:06	12:47	13:32	17:30	18:03	18:30	7:18	8:18	9:21	13:32	18:30
ROMANS-SUR-ISÈRE Gare	7:35	7:35	8:35	12:20	13:05	13:45	17:50	18:15	18:45	7:40	8:40	9:40	13:45	18:45

	LMMe JV	LMMe JVS	Me	LMMe JV	Me	S	LMJVS	LMMe JV	LMMe JV
Périodes scolaires	x		x				x		
Vacances scolaires									x
Toute l'année		x		x	x	x		x	
ROMANS-SUR-ISÈRE Gare SNCF	6:55	8:05	11:40	12:15	12:20	17:00	17:15	18:20	7:05
CHANOS-CURSON Les Machis	7:08	8:18	11:54	12:28	12:33	17:14	17:31	18:33	7:20
CHANOS-CURSON Curson	7:09	8:19	11:55	12:29	12:34	17:15	17:32	18:34	7:21
CHANOS-CURSON Chanos	7:11	8:21	11:57	12:31	12:36	17:16	17:34	18:36	7:23
MERCUROL-VEAUNES Les Audouards	7:15	8:25	12:00	12:34	12:40	17:19	17:37	18:40	7:26
MERCUROL-VEAUNES La Chapelle	7:16	8:26	12:01	12:35	12:41	17:20	17:38	18:41	7:27
MERCUROL-VEAUNES Le Corbeil	7:17	8:27	12:02	12:36	12:42	17:21	17:39	18:42	7:28
MERCUROL-VEAUNES Le Chenet	7:19	8:29	12:03	12:37	12:44	17:22	17:40	18:44	7:29
TAIN-L'HERMITAGE Zone des grands crus	7:20	8:30	12:05	12:38	12:45	17:23	17:42	18:45	7:30
TAIN-L'HERMITAGE Rue Bouchet	7:30	8:35	12:10	-	-	-	17:45	-	7:35
TAIN-L'HERMITAGE Gare SNCF	-	-	-	12:40	12:52	17:25	-	18:52	-
TOURNON Gare routière	7:40	8:40	12:15	12:50	13:00	17:30	17:55	19:00	7:40

Aucun service ne circule les jours fériés.

LIGNE 10 : ROMANS-SUR-ISÈRE • TOURNON-SUR-RHÔNE

D12 ROMANS-SUR-ISÈRE • BEAUREPAIRE

	V	Me	V	LMJV	V	Me	V
Périodes scolaires	x	x	x	x			
Vacances scolaires					x	x	x
ROMANS-SUR-ISÈRE Gare	12:15	12:15	16:00	18:15	7:15	8:00	16:00
MARGÈS Pont de Chalon	12:30	-	16:15	-	-	8:15	16:15
MARGÈS Village	12:33	-	16:18	-	-	8:18	16:18
CHARMES/L'H. Cabaret Neuf	12:35	-	16:20	-	-	8:20	16:20
MONTCHENU Le Poulet	12:44	12:32	-	18:41	-	-	16:29
MONTCHENU Village	-	-	-	18:45	7:35	-	-
BEAUREPAIRE Gare Routière	-	-	-	-	8:05	9:30	17:00

	LMMeJV	V	V	V	V	Me	V
Périodes scolaires	x	x	x	x			
Vacances scolaires			x		x	x	x
BEAUREPAIRE Gare Routière	-	-	-	-	8:10	11:30	17:10
MONTCHENU Village	7:01	9:05	13:20	15:20	8:45	12:20	17:40
MONTCHENU Le Poulet	7:08	9:12	13:27	15:27	-	-	-
CHARMES/L'H. Cabaret Neuf	-	9:15	13:30	15:30	8:55	12:30	17:45
MARGÈS Village	-	9:17	13:32	15:32	8:57	12:32	17:47
MARGÈS Pont de Chalon	-	9:20	13:35	15:35	9:00	12:35	17:49
ROMANS-SUR-ISÈRE Gare	7:35	9:35	13:50	15:50	9:15	12:50	18:00

D13 CHANTEMERLE • SAINT-DONAT • ROMANS-SUR-ISÈRE

	Me	LMJV				Me S	LMMe JVS	
Périodes scolaires	x	x	x	x	x	x		
Vacances scolaires							x	x
ROMANS-SUR-ISÈRE Gare	12:20	12:10	16:10	17:10	18:15	18:15	13:45	18:15
SAINT-DONAT Grande Plaine	-	-	16:29	17:35	-	-	-	-
SAINT-DONAT Parc Bert	12:44	12:34	16:30	17:37	18:41	18:37	-	18:38
SAINT-DONAT Place Chancel	12:45	12:35	16:32	17:40	18:42	18:38	14:10	18:40
SAINT-DONAT Cave coop.	12:46	12:36	16:34	17:42	18:44	18:40	-	-
SAINT-DONAT Gamm Vert	12:50	12:40	16:35	17:43	18:46	-	-	-
MARSAZ Les Tuilières	-	-	16:40	17:45	-	-	-	-
MARSAZ La Croix	12:52	-	-	17:46	18:51	-	-	-
MARSAZ École	12:53	-	-	17:47	18:53	-	-	-
CHAVANNES Les Gourras	-	-	-	17:49	18:55	-	-	-
CHAVANNES Village	12:57	-	-	17:50	-	-	-	-
CHAVANNES Le Mouchot	12:58	-	-	-	18:57	-	-	-
CHANTEMERLE-LES-BLÉS Le Mouchot	13:00	-	-	-	19:00	-	-	-
CHANTEMERLE-LES-BLÉS Mairie	13:05	-	-	-	19:05	-	-	-

Aucun service ne circule les jours fériés.

	LMMe JV	S	LMMe JVS	LMMe JV	LMMe JVS
Périodes scolaires	x	x	x		
Vacances scolaires				x	x
CHANTEMERLE-LES-BLÉS Mairie	6:45	-	-	-	-
CHANTEMERLE Bois de l'âne	6:47	-	-	-	-
CHAVANNES Le Mouchot	6:50	-	-	-	-
CHAVANNES Village	6:52	-	-	-	-
CHAVANNES Les Gourras	6:54	-	-	-	-
MARSAZ École	6:56	-	-	-	-
MARSAZ La Croix	6:57	-	-	-	-
SAINT-DONAT Parc Bert	7:03	7:15	13:20	7:25	14:10
SAINT-DONAT Place Chancel	7:04	-	-	-	-
SAINT-DONAT Gamm Vert	7:06	7:45	13:45	7:50	14:35
ROMANS-SUR-ISÈRE Gare	7:35	-	-	-	-

D14 ROMANS • CHARMES • LE GRAND-SERRE

	LMMe JV		LMJV	LMJS	LMMe JV
Périodes scolaires	x	x	x	x	
Toute l'année					x
ROMANS Gare	7:40	12:15	16:10	17:15	18:15
MARGÈS Pont du Châlon	7:53	12:31	16:24	17:31	18:31
MARGÈS Les Sables	7:54	12:32	16:25	17:32	18:32
MARGÈS Village	7:55	12:33	16:30	17:33	18:33
CHARMES-SUR-L'H. Village	-	12:35	-	17:35	18:35
CHARMES-SUR-L'H. Les Grands Verts	-	12:36	-	17:36	18:37
CHARMES-SUR-L'H. La Griotte	-	12:37	-	17:37	18:38
CHARMES-SUR-L'H. Cabaret Neuf	-	12:38	16:33	17:38	18:39
LE GRAND-SERRE Collège	8:25	13:08	16:58	-	19:08

	LMMe JV	LMMe JV	Me	LMJV	LMMe JV
Périodes scolaires	x	x	x	x	
Vacances scolaires					x
LE GRAND-SERRE Collège	6:35	8:45	12:35	17:05	6:45
CHARMES-SUR-L'H. Cabaret Neuf	-	9:14	13:05	17:40	7:13
CHARMES-SUR-L'H. La Griotte	-	9:16	13:07	17:45	7:14
CHARMES-SUR-L'H. Les Grands Verts	-	9:17	13:08	17:46	7:16
CHARMES-SUR-L'H. Village	-	9:19	13:10	17:48	7:17
MARGÈS Village	7:15	9:22	13:13	17:52	7:20
MARGÈS Les Sables	7:16	9:25	13:14	17:54	7:21
MARGÈS Pont du Châlon	7:17	9:26	13:15	17:55	7:22
ROMANS Gare	-	9:50	13:35	18:10	7:40

Aucun service ne circule les jours fériés.

LIGNE 14 : LE GRAND-SERRE • CHARMES • ROMANS

LE BUS

Transport à la demande Gare de Valence TGV

Réservation obligatoire. En cas d'annulation, prévenir au moins 2 heures à l'avance.

La Région Auvergne-Rhône-Alpes et ARCHE Agglo vous proposent un service de transport à la demande uniquement sur réservation toute l'année. Déplacez-vous facilement et à moindre coût entre les communes de Tournon, Tain, Mercurol-Veaunes, Chanos-Curson, Beaumont-Monteux et la gare de Valence TGV.
3 aires de covoiturage (dont 2 gratuites) sont desservies permettant à un maximum d'habitants de profiter de ce service.

5 allers / retours par jour

Réservation indispensable au **04 80 00 70 00**

la veille du déplacement souhaité

La Région
Auvergne-Rhône-Alpes

Tarifs et informations ici
www.archeagglo.fr/vivre-ici/transport-mobilite/transports-en-commun

Transport à la demande
Gare de Valence TGV

VALENCE TGV-TAIN-TOURNON	L à V*	L à S*	TOUS LES JOURS	TOUS LES JOURS	TOUS LES JOURS	TOUS LES JOURS
TGV en provenance de Paris		8:53	13:56	16:50	19:05	21:03
VALENCE Gare TGV	**7:00**	**9:05**	**14:05**	**17:05**	**19:16**	**21:35**
BEAUMONT-MONTEUX Chemin des Bruyères	7:15	9:20	14:20	17:20	19:31	21:50
CHANOS-CURSON Les Hauches	7:20	9:25	14:25	17:25	19:36	21:55
CHANOS-CURSON Curson	7:22	9:27	14:27	17:27	19:38	21:57
CHANOS-CURSON Chanos	7:24	9:29	14:29	17:29	19:40	21:59
MERCUROL-VEAUNES La Chapelle	7:28	9:33	14:33	17:33	19:44	22:03
TAIN-L'HERMITAGE Aire de covoiturage A7	7:30	9:35	14:35	17:35	19:46	22:05
TAIN-L'HERMITAGE Lycée Hôtelier	7:31	9:36	14:36	17:36	19:47	22:06
TAIN-L'HERMITAGE Gare SNCF	7:35	9:40	14:40	17:40	19:51	22:10
TOURNON-SUR-RHÔNE Gare routière	**7:45**	**9:48**	**14:48**	**17:50**	**19:56**	**22:15**
TOURNON-SUR-RHÔNE Octroi	7:52	9:55	14:55	17:57	20:03	22:22
ST-JEAN-DE-MUZOLS Centre Commercial	7:54	9:57	14:57	17:59	20:05	22:24
ST-JEAN-DE-MUZOLS Place	**7:55**	**9:58**	**14:58**	**18:00**	**20:06**	**22:25**

*Valable pour un trajet pour une seule ligne, sans correspondance

+ PRATIQUE
+ SIMPLE
+ ÉCONOMIQUE

Transport à la demande
Gare de Valence TGV

VALENCE TGV-TAIN-TOURNON	L à V*	L à S*	TOUS LES JOURS	TOUS LES JOURS	TOUS LES JOURS	TOUS LES JOURS
ST-JEAN-DE-MUZOLS Place	**5:55**	**7:35**	**12:37**	**15:37**	**17:50**	**20:00**
ST-JEAN-DE-MUZOLS Centre Commercial	5:56	7:36	12:38	15:38	17:51	20:01
TOURNON-SUR-RHÔNE Octroi	5:58	7:38	14:40	15:40	17:53	20:03
TOURNON-SUR-RHÔNE Gare routière	**6:05**	**7:45**	**12:47**	**15:47**	**18:00**	**20:10**
TAIN-L'HERMITAGE Gare SNCF	6:10	7:55	12:55	15:55	18:10	20:15
TAIN-L'HERMITAGE Lycée Hôtelier	6:14	7:59	12:59	15:59	18:14	20:19
TAIN-L'HERMITAGE Aire de covoiturage A7	6:15	8:00	13:00	16:00	18:15	20:20
MERCUROL-VEAUNES La Chapelle	6:17	8:02	13:02	16:02	18:17	20:22
CHANOS-CURSON Chanos	6:21	8:06	13:06	16:06	18:20	20:26
CHANOS-CURSON Curson	6:23	8:08	13:08	16:08	18:22	20:28
CHANOS-CURSON Les Hauches	6:25	8:10	13:10	16:10	18:24	20:30
BEAUMONT-MONTEUX Chemin des Bruyères	6:35	8:15	13:15	16:15	18:28	20:35
VALENCE Gare TGV	**6:50**	**8:30**	**13:30**	**16:30**	**18:43**	**20:50**
TGV à destination de Paris	7:05	8:53	13:58	16:53	18:55	21:08

*Valable pour un trajet pour une seule ligne, sans correspondance

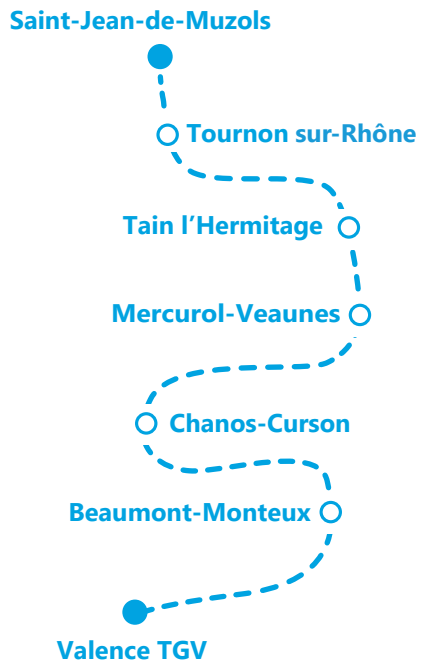

Navette marchés Transport à la demande

Le TAD (transport à la demande) est un service de transport proposé par ARCHE Agglo. 4 services de TAD existent. Pour en profiter, réservez votre trajet auprès des services mentionnés ci-dessous.
Sans réservation, le car ne s'arrête pas. En cas d'annulation, prévenir les services au moins 2 heures avant. Offre accessible toute l'année, hors jours fériés.

1€
Ticket unitaire

1. Inscrivez-vous

En téléphonant aux contacts mentionnés ci-dessous.
Pour pouvoir utiliser les lignes TAD, une réservation est obligatoire.

2. Réservez votre trajet

Jusqu'au jeudi 12h pour un déplacement le vendredi matin et jusqu'au jeudi 17h pour un déplacement le samedi matin.
En cas d'annulation, merci de nous prévenir au moins 2 heures à l'avance.
À défaut, en cas de non présentation au point d'arrêt, vous vous exposez à une exclusion du service.

3. Rendez-vous à l'arrêt

Quelques minutes avant l'horaire (grilles ci-dessous), présentez-vous à l'arrêt.

4. Le tarif

Tarif unique, comme sur l'ensemble du territoire, à 1€ auprès du conducteur.

CHANTEMERLE/TAIN-TOURNON

Samedi matin uniquement

Réservation au 04 75 35 69 91 jusqu'au jeudi 17h.

	ALLER
CHANTEMERLE Place de la Mairie	8:20
LARNAGE École	8:25
CROZES-HERMITAGE École/village	8:30
TAIN Place Taurobole	8:35
TOURNON Rampon/Carnot	8:42
TOURNON Gare routière	8:43

	RETOUR
TOURNON Rampon/Carnot	10:25
TOURNON Gare routière	10:26
TAIN Place Taurobole	10:32
CROZES-HERMITAGE École/village	10:37
LARNAGE École	10:42
CHANTEMERLE Place de la Mairie	10:47
MERCUROL-VEAUNES Le Chenet*	10:52
MERCUROL-VEAUNES Le Corbeil*	10:53
MERCUROL-VEAUNES La Chapelle*	10:54
MERCUROL-VEAUNES Les Audouards*	10:55
CHANOS-CURSON Chanos*	10:58
CHANOS-CURSON Curson*	11:00

* Pour le trajet aller depuis **MERCUROL-VEAUNES** et **CHANOS-CURSON**, se référer aux horaires de la **ligne** D10 accessibles directement sans réservation, à 1€.

ARLEBOSC/SAINT-FÉLICIEN

Vendredi matin uniquement

Réservation au 04 75 06 72 25 / 04 75 06 06 00
jusqu'au jeudi 12h.

	↓ ALLER	↑ RETOUR
ARLEBOSC Le village	8:50	11:45
BOZAS Croix des champs	8:56	11:39
COLOMBIER-LE-VIEUX Village	9:15	11:30
SAINT-FÉLICIEN Le village	9:20	11:15

SERVES/TAIN-TOURNON

Samedi matin uniquement

Réservation au 04 75 35 69 91 jusqu'au jeudi 17h.

	↓ ALLER	↑ RETOUR
SERVES RN07	9:10	11:42
ÉRÔME RN07	9:15	11:37
GERVANS RN07	9:20	11:32
TAIN Place Taurobole	9:25	11:27
TOURNON Rampon/Carnot	9:32	11:20

GLUN/TAIN-TOURNON

Samedi matin uniquement

Réservation au 04 75 35 69 91 jusqu'au jeudi 17h.

	↓ ALLER	↑ RETOUR
GLUN Village	9:45	12:38
LA ROCHE-DE-GLUN Entrée	9:47	12:36
LA ROCHE-DE-GLUN Sortie	9:48	12:34
PONT-DE-L'ISÈRE Village	9:50	12:32
PONT-DE-L'ISÈRE Le Haut	9:52	12:30
BEAUMONT-MONTEUX Village	10:00	12:22
TAIN Place Taurobole	10:15	12:07
TOURNON Rampon/Carnot	10:22	12:01
TOURNON Gare routière	10:23	12:00

LE BUS
ARDÈCHE EN MERVEILLES
ARCHE
Agglo
LE BUS
ARCHE
Agglo
70
EN-328-SE
COURRIERS

Sur le territoire de l'Agglo,

en empruntant les 3 lignes ARCHE Agglo et les 11 cars régionaux tous vos déplacements sont **à 1€.**

ARLEBOSC • ARTHÉMONAY • BATHERNAY • BEAUMONT-MONTEUX • BOUCIEU-LE-ROI • BOZAS • BREN • CHANOS-CURSON • CHANTEMERLE-LES-BLÉS • CHARMES-SUR-L'HERBASSE • CHAVANNES • CHEMINAS • COLOMBIER-LE-JEUNE • COLOMBIER-LE-VIEUX • CROZES-HERMITAGE • ÉRÔME • ÉTABLES • MAUVES • GERVANS • GLUN • LARNAGE • LA ROCHE-DE-GLUN • LEMPS • MARGÈS • MARSAZ • PLATS • MERCUROL-VEAUNES • MONTCHENU • PAILHARÈS • PONT-DE-L'ISÈRE • SAINT-BARTHÉLÉMY-LE-PLAIN • SAINT-DONAT-SUR-L'HERBASSE • SAINT-FÉLICIEN • SAINT-JEAN-DE-MUZOLS • SAINT-VICTOR • SÉCHERAS • SERVES-SUR-RHÔNE • TAIN L'HERMITAGE • TOURNON-SUR-RHÔNE • VAUDEVANT • VION

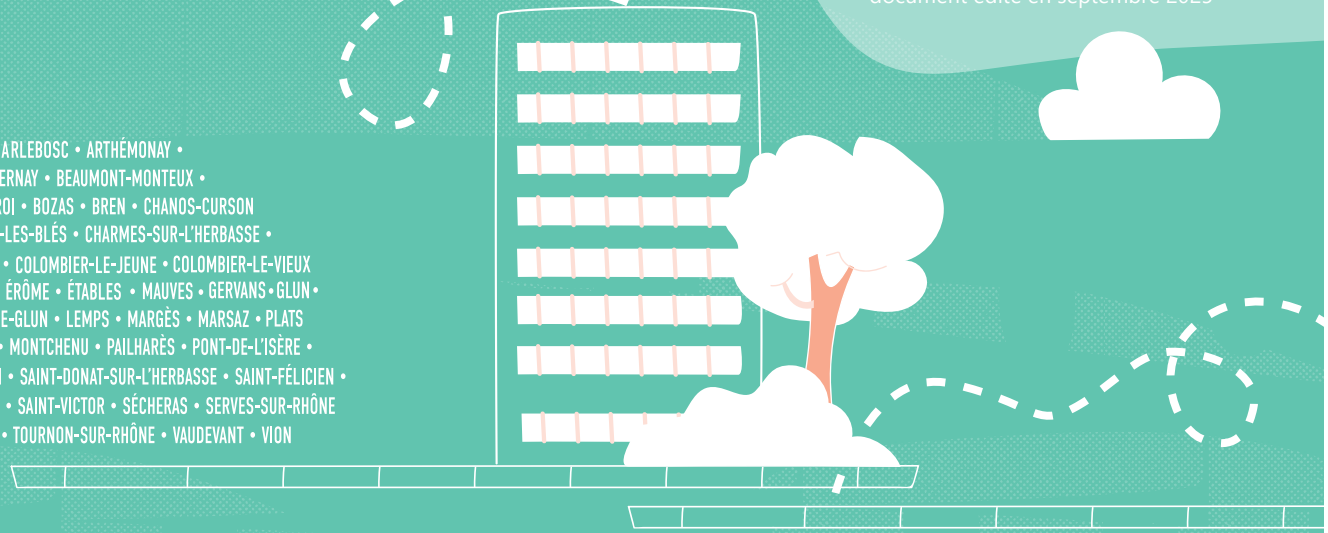

www.archeagglo.fr

© ARCHE Agglo

document édité en septembre 2025